



ASAHIGAWA ROTARY CLUB

ROTARY INTERNATIONAL DISTRICT 2500 No.3 GROUP
Established on October 26th.1934 RI No.3744

国際ロータリー第2500地区 第3分区

旭川ロータリークラブ 会報

第3633回例会 Vol.77 No.34 2026(令和8)年5月8日(金)

▼ プログラム

観桜例会(夜間)

メニュー

- ・キッシュロレーヌとシャルキュトリー盛り合わせ
- ・お造り(鮪・鮭)
- ・三元豚ポークの油淋ソース掛け
- ・海老の辣醤油ソース炒め
- ・道産牛フィレ肉のロースト
- ・シャリアピンソース
- ・筍御飯
- ・チョコレートのガトー

環境月間

出席報告

第3632回例会

4月24日

会 員	101名
出 席	52名
出 席 率	51.49%

RIテーマ

会長 フランチェスコ・アレツツォ

“よいことのために手を取りあおう”

5月15日(金) 第3634回例会プログラム

新入会員卓話 特定非営利活動法人 旭山動物園くらぶ 理事長 森 禎宏 会員

これからの予定

5月22日(金) ゲストスピーチ 人形作家 宮竹真澄 氏

5月29日(金) ゲストスピーチ 北海道ファミリーホーム協議会 会長/道北双葉里親会 会長 長谷川寛治 氏

4月24日(金) 第3632回例会の記録

開 会 宣 言 新崎裕一 会場監督

点 鐘 会長 12:30

ロータリーソング斉唱 それでこそロータリー

- 会 長 濱岡雄史 ●編 集 会報委員会 ●委員長 大蔵真美 ●担 当 大蔵真美・佐藤弘康
- 例会日 毎週金曜日 12:30~13:30 ●事務局 五十嵐友紀子
- 例会場 星野リゾート OMO7 旭川 〒070-0036 旭川市6条通9丁目 TEL(0166)29-2777 FAX 24-2114
- 事務局 道北経済センタービル 2F 〒070-0043 旭川市常盤通1丁目 TEL(0166)25-1551 FAX 23-3398
- ホームページ <http://www.asahigawarc.org/> ●Facebook [facebook.com/asahigawaRC/](https://www.facebook.com/asahigawaRC/)



facebook

会長挨拶：濱岡雄史

皆様、こんにちは。

本日のゲストスピーカーは(株)北海道ポットラック代表取締役社長 前田あやの様です。スピーチを楽しみにしております。

そして、本日の新入会員の山下様、久保様、石谷様、奥村様、後ほど自己紹介をお願いいたします。

さて、本日4月24日から始まる世界予防接種週間は、ロータリーにとって非常に重要な期間です。なぜなら、私たちが長年取り組んできたポリオ根絶活動の成果を伝え、予防接種の大切さを地域に広める絶好の機会だからです。

ポリオは、ワクチンがあれば防げる病気です。しかし、世界にはまだ予防接種を受けられない子どもたちがいます。ロータリーはその子どもたちの未来を守るため、パートナー団体とともに活動を続けています。

この週間に推奨されている活動には、次のようなものがあります。

- ・医療従事者を招いた例会での学び
- ・ポリオプラス支援のための募金イベント
- ・インターアクトや学校と連携した啓発活動

こうした取り組みは、地域の健康意識を高めるだけでなく、ロータリーの存在意義を社会に示すものでもあります。

私たちのクラブでも、できることから一歩ずつ取り組み、地域とともに未来を守る活動を続けていきたいと思っております。皆さまの積極的な活動を心よりお願い申し上げます。

それでは、食事にいたします。

会務報告

- 1) ガバナー事務所より「令和7年 青森県東方沖地震」支援金ご協力のお願いにつきまして収受
- 2) ガバナーエレクト事務所より「クラブリーダーシップラーニングセミナーの開催に際しまして」お礼状を収受

3) 吉川ガバナー補佐より「RI第2500地区第3分区 ロータリークラブ都市連合会（IM）参加のお礼」を収受

4) 公益財団法人ロータリー米山記念奨学会より『ハイライトよねやま313』を収受

委員会報告

大蔵 会報委員長より

旭川ロータリークラブFBのご紹介。

本田 職業奉仕委員長より

5月15日、職場訪問例会のご案内。

メークアップ

4月18日(土)～5月1日(金)迄 敬称略

[4月19日(日) ごみのポイ捨て禁止運動へ]

浅井 傑・浅野晃弘・飯野健一・石田佳代子
太田弘文・鎌田伸江・工藤 信・國松 誠
小滝達也・澤沼 茂・菅原康晴・鈴木美千代
関山真教・田中稔力・玉村 徹・出口絢一
東郷明子・堂向修司・新田 守・濱岡雄史
原かおり・本田秀明・八鍬英昭・山岸 勲
佐藤 弘康

ニコニコボックス

山下裕久 君

- ・私と妻と誕生日祝をいただきました。
- ・息子 隆久が入会します。よろしく願いいたします。

宗万脩史 君

誕生日プレゼント、ありがとうございました。

石田佳代子 君

バースデープレゼント、ありがとうございました。

工藤 信 君

妻の誕生日に綺麗なお花を戴きまして、ありがとうございます。

原田一道 君

妻への誕生日祝いのお花、ありがとうございました。

新田 守 君

PELS、CLLSの実行委員長のお役目が終わりました。ありがとうございました。

石谷佳代子 君

よろしくお願いたします。

奥村龍一 君

本日から参加させていただきます。よろしくお願いたします。

久保龍弥 君

本日から入会させていただきます!! よろしくお願いたします!!

山下隆久 君

本日よりお世話になります。FMりべるの山下隆久です。よろしくお願いたします。

会員皆様からのニコニコBOXの中から、旭川おとな食堂様に今年も10万円を寄付させていただきました。

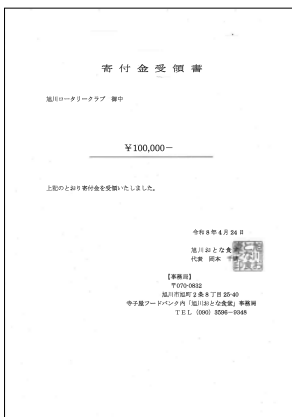

プログラム

ストスピーチ

「語りつぐ責任 ～オリンピックと北海道の森～」

(株)北海道ポットラック

代表取締役社長 前田あやの 氏



2021年、新型コロナウイルスの影響により開催を1年遅らせた2020オリンピック・パラリンピック東京大会。実は2020大会には北海道の森や木がたくさん貢献しました。その中の一つ、皆さんにあまり知られていない、オリンピックの木の交流の話をご紹介します。

1964年、アジアで初めて開催された東京オリンピック。この当時、日本では緑化事業が盛んで、大会時に（現在の）国土緑化推進機構が各国選手団に声をかけ、44か国から200種類以上の木の種が集まりました。寄贈された種は、南北に長い日本の国土の気候に合わせ、各都道府県へと渡され、各地の林木育種場などで育苗されます。

北海道には主に北方系の国々から樹種であるパインやトーチなどの針葉樹が届きました。江別の育種場で苗になった木々は、当時山林作業に熱心であった、遠軽町にある児童自立支援施設「北海道家庭学校」がもらい受け、展示林の一角に植えられたのです。それから手入れを経て約50年。林業で人工林が育つのも同じだけの時間が過ぎ、木々は立派に育っていました。

2013年、2020大会の東京への招致が決まり、町ではこの木を大会に使ってもらおうと、各方面に打診を繰り返しますが、多くの売り込みの中にあって興味を示してもらえません。その後、私にきた依頼内容は、この木を使った聖火トーチや表

彰台のデザインでした。私が家庭学校に育ったパインやトーヒに近い、トドマツを使ったデザインをしていたからです。

とはいえオリンピックは世界的な大イベントですから、既にデザイナーなどは決まっているだろうと思い、断ることも視野に入れつつ、遠軽町に向かいます。しかし家庭学校の森を見て、「この木々は知ってもらべき」「使ってもらべき」だと考えを改めます。50年かけて育った160本以上の木々が、悠然とそこにありました。それは圧巻でした。

デザインや施工に詳しい方々に当たるうち、一人の知人が東京都新宿区に新しく新設される日本オリンピックミュージアムの設計をしているとのこと。ミュージアムは、資料を残し恒久的に使う場所です。彼はその木のストーリーが本物なら使う意義があると、すぐに北海道に来て展示林を確認し、多くの資料に目を通し帰りました。そして、彼を通じて日本オリンピック委員会に、この木のストーリーと活用の提案が伝えられます。

この時に最も大切だったことは、この木が育った北海道家庭学校が児童自立支援施設で、毎日の人と物の出入り、出来事が日誌に記録されていたことです。この木の苗をもらい受けた事も記録されていました。木の「出自」が確かであるという事が証明され、この木はミュージアムの内装に使っていただくことが決定します。それは、大会の備品などで使ってすぐに捨ててしまうより、何倍も意義があることです。設計者である知人の理解と協力に本当に感謝しました。



オリンピックミュージアム

2019年10月にこのミュージアムは開館し、1階の天井全面、家具や内装材の一部にこの木は使われました。1964年東京オリンピック時の木を通じた国際交流が50年以上の時を経て形になっていることが、多くの関係者や来館者の目に留まりました。

その後コロナ禍による1年の延期の間に、組織委員会からの連絡が入ります。大会の開会式にこの木を使わせてもらえないかという連絡でした。全く見向きもされず、最初に相談を受けた時から3年が経とうとしていました。

そして、とうとうこの木は2021年7月23日開会式を彩る、一つの輪が直径4メートルもある大きなオリンピックシンボルとなって、世界中に放映されたのです。後日IOCの発表では、世界中で推定約6億人が視聴していたそうです。

オリンピック主催側のルールで、当時私から、開会式での活用を広く知らせることはかないませんでした。しかし、これらの出来事は、北海道民にとっても非常に名誉あることです。多額の費用がかかるオリンピックに賛否があるのは承知しています。でも、オリンピックを知らない人はいない。全身全霊で頑張るアスリートを応援する気持ちは多くの人にあります。そこに北海道に育った木が、加工されて使われたのです。

私は森林・林業の啓発活動もしていますが、山の話は中々興味をひきません。普段目にするのが無いため身近ではなく、想像しにくいのです。でも、このオリンピックの話を引きかけにすると、人工林の成長に50年以上かかることや、地域の産業が国際的なイベントに貢献していることに気づかされます。オリンピックや万博など大型イベントは、持続可能な社会に寄与し環境問題に対し責任を持つことが当たり前の時代になっています。木材はそのものが再生可能な素材であり、森の若い樹木は旺盛に温室効果ガスを吸収します。

世界の森林率は約3割、日本の森林率は約7割、緑豊かな日本のその森の2割は北海道にあります。森林・林業・林産業の集積地ともいえる旭川で、2020オリパラに、北海道の木が貢献したことを、多くの方が知って、話題にさせていただけるとうれしいです。

●日本オリンピックミュージアム

東京都新宿区霞ヶ丘町4-2

JAPAN SPORT OLYMPIC SQUARE 1・2F

(1F 入場無料)

●遠軽町オリンピックゆかりの木のストーリー

<https://www.youtube.com/watch?v=Yjfd044nbf0>

点鐘 会長 13:30

新 入 会 員 紹 介



氏 名 いし や かよこ 石 谷 佳代子
推 薦 者 菅原康晴、濱岡雄史
所 属 親睦活動
職業分類 保険一般
勤 務 先 三井住友海上火災保険株式会社
北海道中央支店 支店長
旭川市二条通9丁目228-2 旭川道銀ビル4F
電話 24-4349 FAX 26-3250
自 宅 旭川市一条通10丁目160-2-405
生年月日 1972 (昭和47) 年 4月 4日
略 歴
1999年 4月 転職にて入社 航空・旅行保険部
営業二課 配属
2006年 4月 コンプライアンス部東企業務管理
グループ
2013年 4月 総合営業第三部情報通信事業室
2015年 4月 総合営業第三部第三課 課長
2018年 4月 人事部人事チーム 課長
2022年 4月 コンプライアンス部西日本コンプ
ライアンスチーム長
2024年 4月 栃木支店長
2026年 4月 北海道中央支店長
趣 味 ゴルフ、スポーツ観戦、街歩き

新 入 会 員 紹 介



氏 名 おく むら りゅう いち 奥 村 龍 一
推 薦 者 澤沼 茂、生駒雅彦
所 属 親睦活動
職業分類 証券
勤 務 先 野村證券旭川支店 支店長
旭川市五条通9丁目右1号
電話 23-1181 FAX 23-1209
自 宅 旭川市4条通6丁目3-130-507
生年月日 1975 (昭和50) 年10月27日
略 歴
水戸支店→鹿児島支店→西宮支店→厚木支店
→梅田支店→徳山支店→岐阜支店→東大阪支店
→さいたま支店→旭川支店
趣 味 ゴルフ

新 入 会 員 紹 介



氏 名 ^く ^ほ ^{たつ} ^や
久 保 竜 弥
推 薦 者 山本倫生、新田 守
所 属 親睦活動
職業分類 飲食業
勤 務 先 有限会社ぎんねこ 代表取締役
旭川市5条通7丁目右6号
電話 22-4604 FAX 73-5910
自 宅 旭川市7条西2丁目1-4
生年月日 1979（昭和54）年7月20日
略 歴
旭川西高等学校 卒業
国立琉球大学校 卒業
趣 味 読書、音楽

新 入 会 員 紹 介



氏 名 ^{やま} ^{した} ^{たか} ^{ひさ}
山 下 隆 久
推 薦 者 大蔵真美、小滝達也
所 属 親睦活動
職業分類 エフ・エム放送
勤 務 先 株式会社旭川シティネットワーク
FMりべる 放送局長
旭川市3条通7丁目ヨシタケパークビル3F
電話 27-1171 FAX 27-1175
自 宅 旭川市高砂台2丁目1-24
生年月日 1983（昭和58）年5月18日
略 歴
2002年 北海道旭川南高等学校 卒業
2010年 FMりべる 入局
2014年 旭川ケーブルテレビポテト 入局
（高校野球実況）
2017年 RARECARD株式会社 設立
・美容業、アナウンス業、不動産業ほか
2025年 FMりべる放送局長 就任
趣 味 野球、ドラム

今月誕生日を迎える会員

1946年5月11日 尾田 利雄 会員
1952年5月10日 中野 典一 会員
1956年5月4日 國松 誠 会員
1964年5月15日 八鍬 英昭 会員
1968年5月28日 敦賀 敏文 会員
1970年5月11日 佐藤 弘康 会員
1973年5月18日 大蔵 真美 会員
1978年5月7日 西口 正士 会員
1980年5月24日 中島 審也 会員
1983年5月18日 山下 隆久 会員

計10名